REF.:6269

Andorra | Sotheby's INTERNATIONAL REALTY

Magnifique penthouse à acheter à Els Vilars, Escaldes

Andorra - Escaldes-Engordany

Superficie	Habitaciones	Baños	Precio
180 m^2	3	3	1.750.000 €

Contáctenos para recibir más información o solicitar una visita

+376 872 222

info@sir.ad

Andorra Sotheby's International Realty
Calle Santa Anna, 14 AD700 Escaldes-Engordany Principado de Andorra
Tel: +376 872 222 · Email: info@sir.ad

www.andorra-sothebysrealty.com

REF.:6269

Andorra | Sotheby's INTERNATIONAL REALTY

Magnifique penthouse à acheter à Els Vilars, Escaldes

Andorra - Escaldes-Engordany

Superficie	Habitaciones	Baños	Precio
180 m^2	3	3	1.750.000 €

Contáctenos para recibir más información o solicitar una visita

+376 872 222

info@sir.ad

LOGEMENT 6.4 Bienvenue dans votre nouveau chez-vous à Els Vilars, Escaldes, où l'élégance et la nature se rencontrent en parfaite harmonie. Cet appartement exclusif neuf redéfinit le concept de vie contemporaine, offrant un espace accueillant entouré d'un environnement naturel privilégié. Situé à seulement quelques minutes du vibrant centre d'Andorre-la-Vieille, profitez d'un accès immédiat à une large gamme de services, de magasins et d'options de loisirs. Idéal pour ceux qui recherchent un style de vie actif et épanoui sans renoncer au confort et à la tranquillité. Conçu avec une approche durable, cette propriété est un bijou architectural qui se distingue par sa structure dotée de grandes fenêtres, illuminant chaque coin de lumière naturelle et créant une ambiance de sérénité et de pureté. Les vues imprenables sur Escaldes et les majestueuses montagnes qui l'entourent, ainsi que son orientation sud, offrent une luminosité exceptionnelle tout au long de la journée, de l'aube au crépuscule. L'appartement dispose de trois chambres en suite, d'une salle de bains pour invités, d'un pratique buanderie et de terrasses avec des vues privilégiées. Sa disposition intelligente comprend un vaste espace de salle à manger avec accès à la terrasse, ainsi qu'une cuisine équipée d'une cheminée emblématique qui intègre élégamment les différents espaces. Principalement orienté vers le sud-est, l'appartement est un modèle d'efficacité énergétique, complété par des jardins et des espaces verts qui offrent un cadre intime et relaxant. Découvrez la véritable essence de la vie andorrane dans cette villa unique, où chaque détail a été soigneusement étudié pour vous assurer un confort maximal et une existence pleine d'harmonie et de beauté. Réalisez votre rêve et renseignez-vous dès aujourd'hui sur cette propriété immobilière exceptionnelle.

Características

- Garatge (Opcional)
- Llar de foc
- Safareig
- Terrassa
- Vistes ciutat
- Il.luminació LED
- sòl radiant
- Domòtica
- Armaris encastats
- Aire condicionat
- Zona verda
- Parquet
- Triple vidre
- Assolellat
- Vistes a la muntanya
- Electrodomestics

REF.:6269

Andorra | Sotheby's INTERNATIONAL REALTY

Magnifique penthouse à acheter à Els Vilars, Escaldes

Andorra - Escaldes-Engordany

Superficie	Habitaciones	Baños	Precio
180 m^2	3	3	1.750.000 €

Contáctenos para recibir más información o solicitar una visita

+376 872 222

info@sir.ad

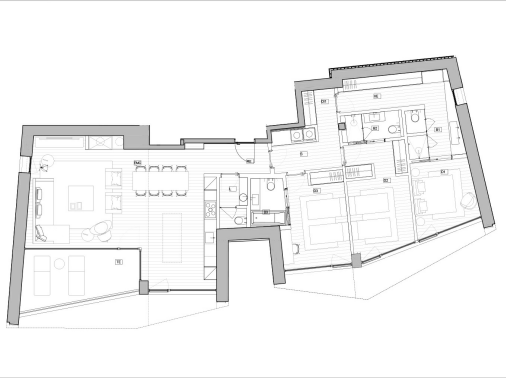

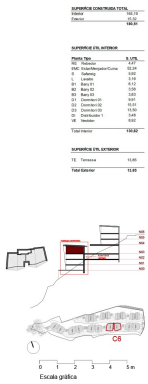

Sotheby's International Realty® is a registered trademark licensed to Sotheby's International Realty Affiliates LLC. Each Sotheby's International Realty® office is independently owned and operated.